

6. In het dorp ziet u links de oude haven en rechts de geheel vernieuwde kern van *Dinteloord* met het gemeentehuis. In Dinteloord staat in de Westvoorstraat de Nederlands Hervormde Kerk die gebouwd is in 1693 met een belangrijke bijdrage van koning stadhouder Willem III, wiens wapen de voorgevel van het kerkgebouw siert.
7. De route vervolgt [RD] via de Molendijk over de rijksweg en de Noordzeedijk langs de 'Derriekreek' en 'Pannehoeve' naar de grootste *Suikerfabriek van West-Europa*.
8. U komt nu in *Stampersgat*.
9. Via het J.F.Vlekkeplein [LA], de *Weel* en de *R.K.kerk* in de Dennis Leestraat.
10. Na het *Poldergemaal* gaat u LA door de tunnel, de St.Antoinedijk op met links de polder 'Kaas en Brood' en de rivier de *Mark*.
11. Bij de eerste afrit RA de Barlaqueseweg volgen naar de woongemeenschap 'de *Stoof*'; RA via Stoof- en Meirstraat naar de Dorpsstraat en de geheel gerenoveerde 'Markt' van Oud-Gastel met zijn beeldbepalende 'Laurentiuskerk'. Deze kerk is gebouwd in 1906 en heeft een 15e eeuwse gotische toren. De gebrandschilderde ramen zijn van het atelier Nicolas te Roermond.

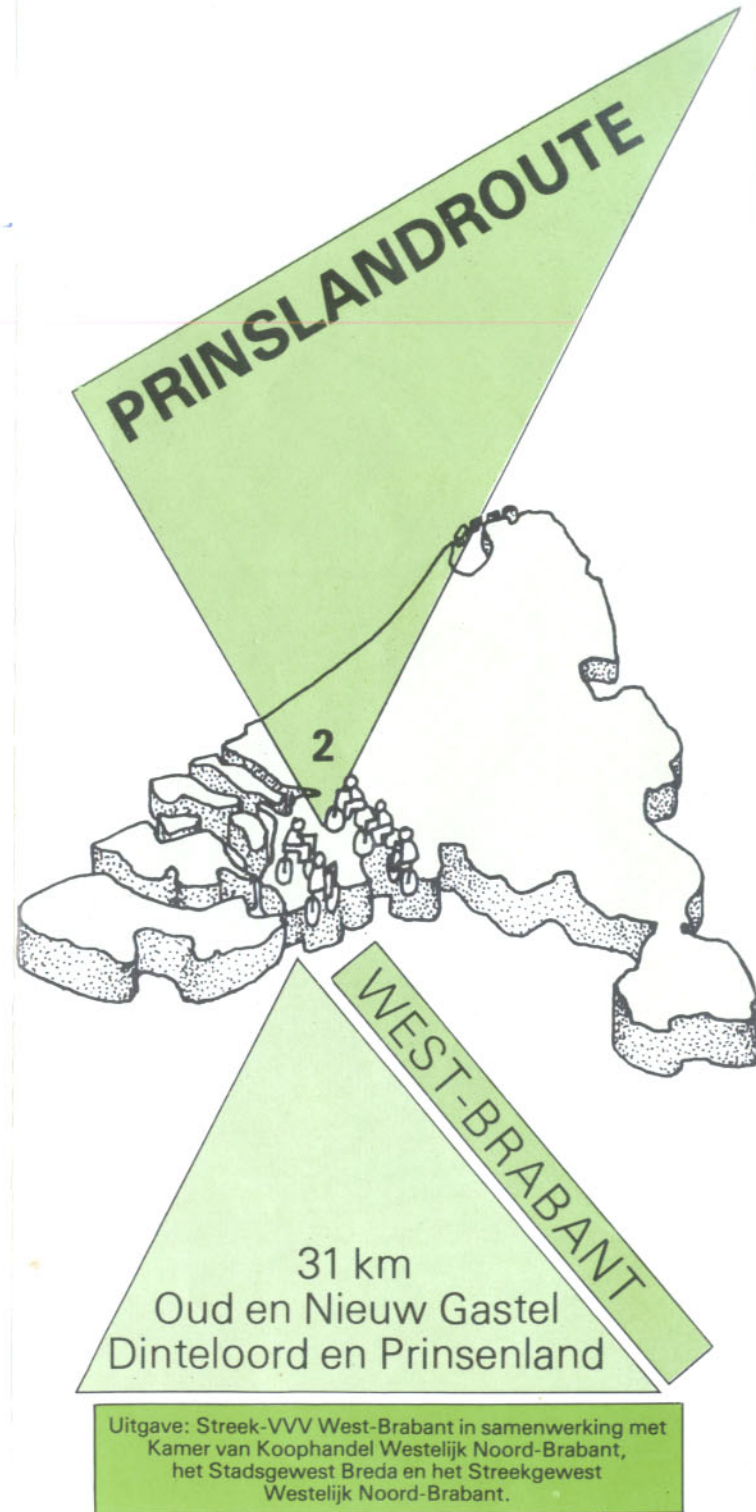
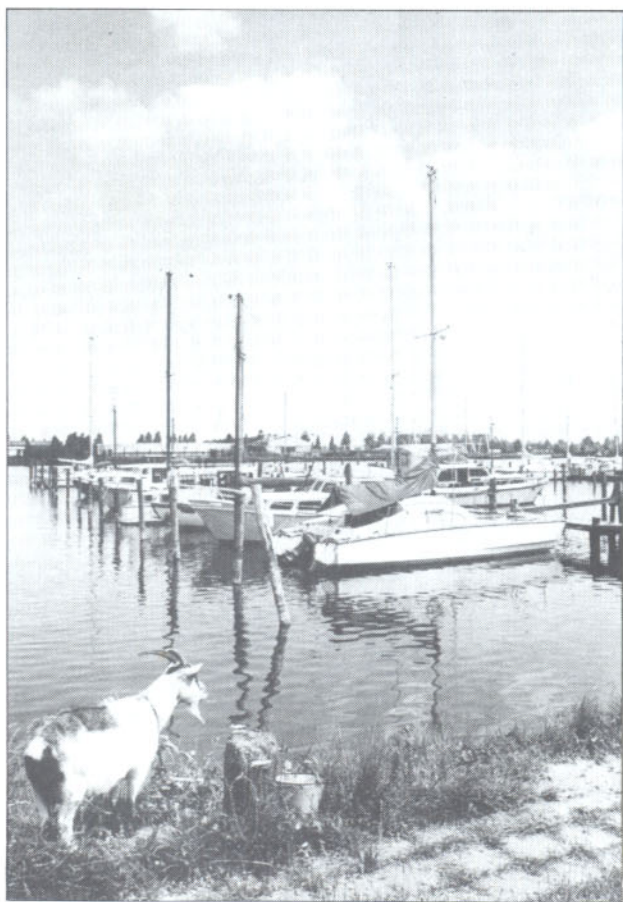

Deze uitgave is met de meeste zorg samengesteld. Aansprakelijkheid ten aanzien van wijzigingen of onvolledigheden in de vermelding kan evenwel niet worden aanvaard. Eventuele tekortkomingen kunnen schriftelijk gemeld worden bij de Streek-VVV West-Brabant, Postbus 7000, 4800 GA BREDA.

PRINSLANDROUTE

LA = Linksaf
RA = Rechtsaf
RD = Rechtdoor

De Prinslandroute ontleent zijn naam aan de Oude Prinslandse polder waar de route zich als het ware omheen kronkelt. Afwisselend fietst u op open dijken, slechts omgeven door ruisende rietkragen en daarna weer tussen wuivende populieren. U hebt een schitterend uitzicht op het polderlandschap en de rivieren, die zich hier traag stromend een weg zoeken, de Steenbergse-Roosendaalse Vliet en de Dintel.

Startpunt: Markt in Oud-Gastel.

Oud-Gastel heeft als belangrijkste bestaansbronnen land- en tuinbouw en industrie. De toren van de RK Laurentiuskerk domineert over deze gemeente.

1. Via de Veerkensweg passeert u het *Gemeentehuis*.
2. RA de Schoolstraat in, langs ontmoetingscentrum 'het Veerhuis' en *Sportpark* naar de Rolleweg [LA]. U verlaat nu het dorp Oud-Gastel.
3. Einde Rolleweg RA de oprit op en vervolgens LA de Zuidzeedijk volgen.
*U kunt de route verkorten door de Gastelsedijk West te volgen naar Stampersgat.
4. Via de brug over het *Mark-Vlietkanaal*, langs de Noordoever van de prachtige *Roosendaalse Vliet* met de sluis *Bovensas*, vele populieren en prachtige boerderijen, naar de gevaarlijke oversteek bij de Steenbergseweg. Nu LA richting Steenbergen en vervolgens RA de Mariadijk op.
*Op het gevaarlijke kruispunt kunt u ook RA gaan en de route verkorten door naar Dinteloord te fietsen.
5. Via de Boompjesdijk - Smallendijk - Oudlandsedijk naar de Stoofdijk in *Dinteloord*. Dit van de landbouw en suikerindustrie levend dorp aan het Volkerak en de Dintel heeft alle kenmerken van een polderplaats. Het gebied ontstond kort na 1605, na de indijking van de polder Prinsland door Prins Philip Willem, de oudste zoon van Prins Willem van Oranje.

